reformierte
kirche kilchberg

Übersicht kirchliche Infrastruktur

Die nachstehende Infrastruktur der Kirchgemeinde Kilchberg steht zur Vermietung zur Verfügung.

- Die evangelisch-reformierte Kirche Kilchberg ①
- Das Kirchgemeindehaus ②
  - Der grosse Saal (mit Bühne und Küche)
  - Der kleine Saal (mit Bühne in Kombination mit grossem Saal und Küche)
  - Das Foyer (mit Küche)
  - Der Stockensaal (mit Küche)
  - Das obere Foyer (mit Küche)
  - Die Unterrichtszimmer 1, 2 und 3

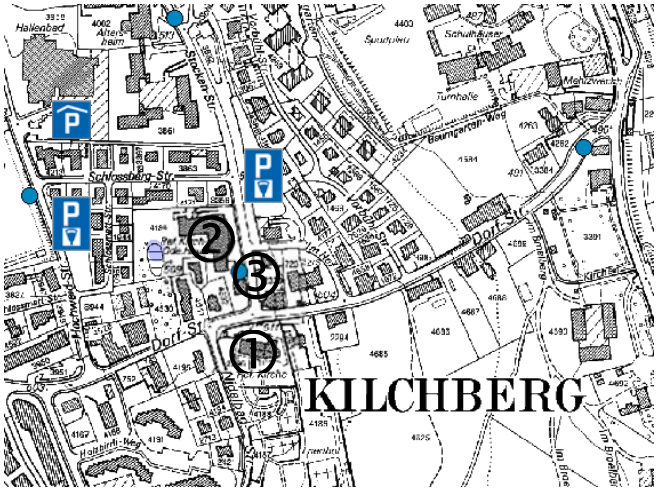

Die Vermietung erfolgt mit nachstehender Priorität

- evangelisch-reformierte Kirchgemeinde Kilchberg
- Gemeinde Kilchberg
- andere kirchlichen Organisationen
- Vereine, Gesellschaften und Privatpersonen Kilchbergs
- andere Vereine, Gesellschaften und Privatpersonen.

Ausgeschlossen sind Veranstaltungen, die die kirchliche Zielsetzung missachten und/oder eine ausschliessliche verkaufsfördernde oder gewinnorientierte Zielsetzung haben.

Wir sind optimal mit dem öffentlichen Verkehr erreichbar. Die VBZ Haltestelle ③ Bus 161 (Bürkliplatz – Kirche Kilchberg) liegt zwischen Kirchgemeindehaus und Kirche. Der Ortsbus 162 (Bahnhof Kilchberg – Kirche Kilchberg) hält an gleicher Stelle. Parkplätze hat es an der Stockenstrasse, Hochweidstrasse und im Parkhaus Hallenbad.

Auskünfte, Anfragen oder Anträge zur Miete unserer Infrastruktur sind an das Kirchgemeindesekretariat zu richten. Die Hauskommission entscheidet über die Vermietung. Für Rekurse ist die Kirchenpflege zuständig.

Infrastruktur – Kirche

Kapazitäten	Veranstaltung	Kirchlicher Dienst
Kirche	maximal 216 Personen	maximal 216 Personen
Empore	maximal 76 Personen	maximal 76 Personen
Bestuhlung um Taufstein	maximal 50 Personen	maximal 50 Personen
Chor (Orchesterbestuhlung)	maximal 30 Personen	maximal 30 Personen

Preise	Veranstaltung **	Kirchliche Dienste
Mitglieder der Kirchgemeinde	200.00	nach Aufwand
Auswärtige Reformierte	200.00	nach Aufwand
Mitglieder anderer Landeskirchen	400.00	400.00
Andere	600.00	600.00
Bestuhlung für Chor	nach Aufwand	nach Aufwand
Bestuhlung für Orchester	nach Aufwand	nach Aufwand
Bestuhlung um den Taufstein	nach Aufwand	nach Aufwand
Bühnenpodest	250.00	250.00
Orgel	kostenlos	kostenlos
Keyboard	50.00	kostenlos
Orgel-Positiv	50.00	kostenlos

** Die Nutzung der Kirche als Konzertraum wird nur in Ausnahmefällen bewilligt. Bitte beim Sekretariat nachfragen.

reformierte
kirche kilchberg

Infrastruktur – Kirchgemeindehaus

Erdgeschoss

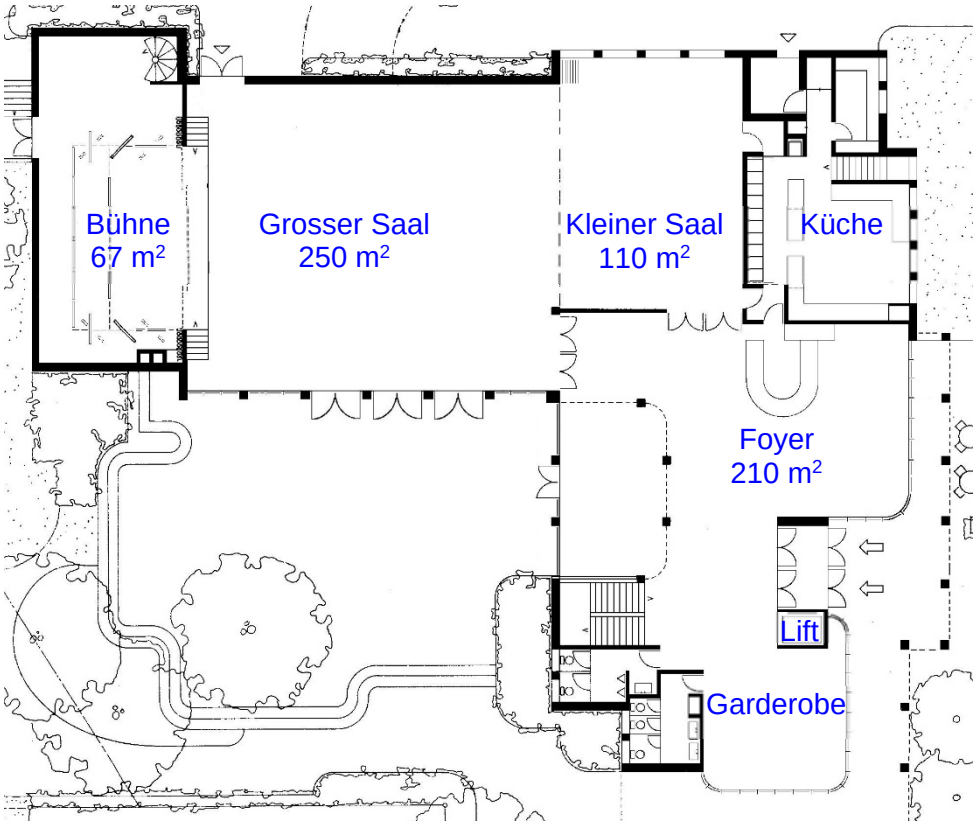

Kapazitäten	Unmöbliert	Konzert	Tisch
grosser Saal	Absprache	maximal 400 Personen	maximal 240 Personen
kleiner Saal	Absprache	maximal 150 Personen	maximal 90 Personen
Foyer	nur möbliert	nur mit Tisch	maximal 180 Personen

Preise[1]	Unmöbliert	Konzert	Tisch
grosser und kleiner Saal	400.00	500.00	600.00
grosser Saal	300.00	350.00	400.00
Bühne (Zuschlag)	50.00		
Montage/Demontage Vorbühne (Zuschlag)	200.00		
Montage/Demontage Treppenaufgang Bühne (Zuschlag)	300.00		
kleiner Saal	150.00	200.00	250.00
Foyer	200.00	250.00	350.00

[1] Die Preise gelten für eine Veranstaltung von 0800-2000 Uhr. Für länger dauernde Veranstaltungen wird ein Zuschlag erhoben (siehe Seite 3)

Preise	Anrichten/Kühlen	Geschirr/Besteck/Wärmen	Kochen
Küche	Minimum 100.00/175.00	1.25 pro Person	2.50 pro Person

reformierte
kirche kilchberg

Obergeschoss

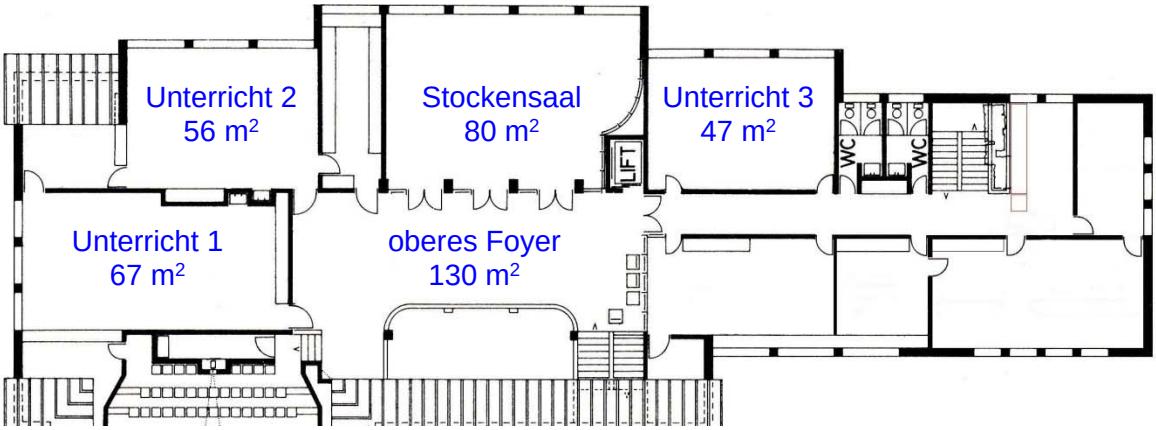

Kapazitäten	Unmöbliert	Konzert	Tisch
Stockensaal	Absprache	maximal 100 Personen	maximal 80 Personen
Unterricht 1	nur möbliert	maximal 90 Personen	maximal 30 Personen
Unterricht 2	nur möbliert	maximal 70 Personen	maximal 45 Personen
Unterricht 3	nur möbliert	maximal 50 Personen	maximal 30 Personen
oberes Foyer	Absprache	Absprache	maximal 60 Personen

Preise[1]	Unmöbliert	Konzert	Tisch
Stockensaal	150.00	200.00	250.00

Preise	bis 3 Stunden	Halbtags	Ganzer Tag
Unterricht 1	50.00	75.00	125.00
Unterricht 2	50.00	75.00	125.00
Unterricht 3	50.00	75.00	125.00
oberes Foyer	75.00 pro Benutzung		

Allgemeine Zuschläge und Rabatte für alle Räume

Zuschläge/Rabatte[1]			
Abendzuschlag	- 22.00: 90.00	- 24.00: 210.00	- 02.00: 370.00
mehrtägige Anlässe	-2 Tage -20%	+2 Tage -30%	weitere anfragen
Firmen/Gewerbe	Zuschläge auf allen	Tarifen zwischen:	50 – 100 % (bitte anfragen)

[1] Kein Rabatt auf Küchenbenützung